



SERVICIO DE ENFERMERIA

HORARIO DE ATENCIÓN

LUNES A VIERNES 7:00 AM A 10: 00 PM

SABADOS DE 9:00AM A 13:00 PM



OBJETIVO

CUIDAR LA SALUD DE TODA LA COMUNIDAD LA SALLISTA

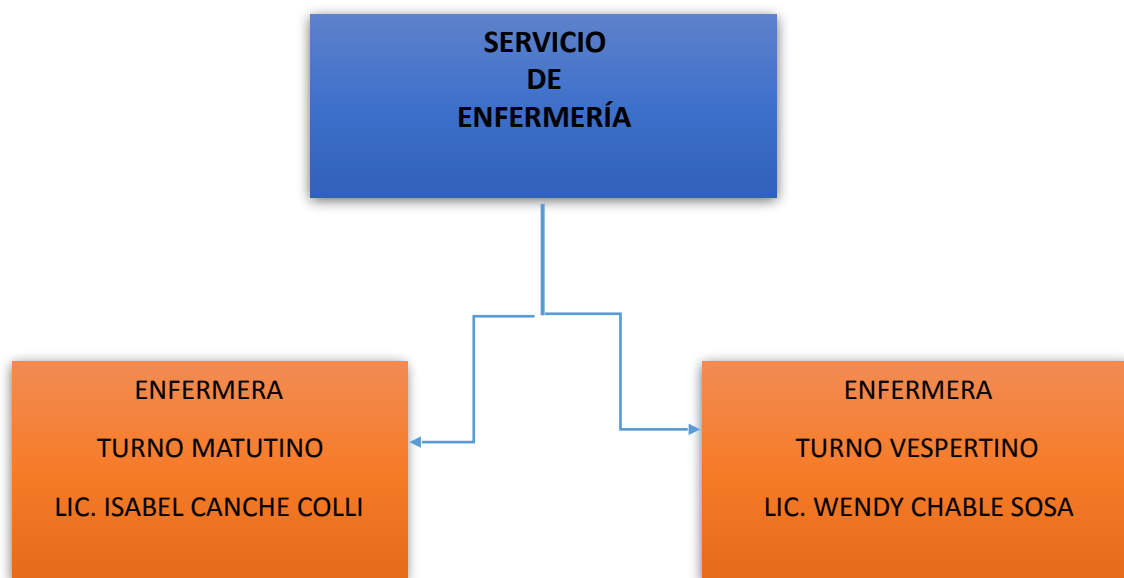

OBJETIVO DEL PUESTO:

Otorgar atención oportuna y eficiente a quienes sufran alguna lesión o enfermedad durante su permanencia en el, de tal manera que dependiendo de la magnitud de la lesión o gravedad del padecimiento puedan ser resueltas a este nivel o bien lograr la estabilización de las condiciones clínicas del paciente para ser trasladado sin riesgo al centro hospitalario elegido para continuar su atención en caso de así requerirlo.

FUNCIONES GENERALES:

-Proporcionar los primeros auxilios a los miembros de la comunidad universitaria que lo requieran.

-Elaboración de exámenes médicos de nuevo ingreso

FUNCIONES ESPECÍFICAS Y RESPONSABILIDADES DIARIAS:

Atención de lesiones, traumatismos, enfermedad o descompensación causada por algún padecimiento de algún accidente

-Detección y manejo inicial de padecimientos físicos que requieran tratamiento de la sintomatología.

MENSUALES:

-Acciones preventivas en énfasis en la actualización de antiparasitarios.

-Elaboración de exámenes médicos a los estudiantes y personal de nuevo ingreso.

-Apoyo en el diseño y aplicación de cursos y actualizaciones en primeros auxilios.

-Aplicación de la prueba de antidoping a los alumnos de preparatoria.

-Detectar los casos de enfermedades infectagiosas para evitar la propagación entre el alumnado.

CERTIFICADOS MÉDICOS:

Con la ayuda del servicio de enfermería, padres de familia y alumnos se elabora el certificado de salud que consta de 6 parámetros.

1. Ficha de identificación (llenado por padres de familia y alumnos)

2. Fotografía tamaño infantil.

3. Comprobante de tipo sanguíneo (en copia)

4. Firma del formato de consentimiento de datos.

5. Toma de signos vitales y entrevista médica. (enfermera en turno)

6. Firma y sello.

ESTUDIO ANTIDOPING.

Como parte del programa *“Empresa libre del consumo de drogas”* Durante cada semestre se practica el estudio antidoping a todo el alumnado de preparatoria

SEGURO CONTRA ACCIDENTES

Acudir en el instante del accidente al servicio de enfermería si el problema puede ser atendido al momento, se le dará solución en enfermería; en caso que la valoración indique que la lesión necesite atención intrahospitalaria, se enviara al hospital de convenio

PLAYAMED CANCÚN (que se encuentra en la Av. Nader detrás del restaurante *“California”*). El alumno se presentará al hospital con el formato de póliza, su credencial de la ULSA + 100 pesos del deducible.

El hospital les dará la consulta, exámenes de gabinete y medicamentos, por un monto máximo de **25,000 pesos**.

ACTIVIDADES GENERALES

A) Indicaciones de enfermería.

B) Curación de las heridas.

C) Toma de signos vitales.

D) Nebulización.

E) Administración de medicamentos intramusculares (Receta médica)

- F) Somatometria
- G) Monitoreo de hipertensión arterial
- H) Monitoreo de glicemia capilar
- I) Formatos de salida (preparatoria)

Tel. 886 22 01 EXT 163
serviciomedico@lasallecancun.edu.mx

ACTIVIDADES DEL SERVICIO

- 1) Valoración de enfermería
- 2) Curación de las heridas.
- 3) Toma de signos vitales.
- 4) Nebulización.
- 5) Administración de medicamentos intramusculares (Receta médica)
- 6) Somatometria
- 7) Monitoreo de hipertensión arterial
- 8) Monitoreo de glicemia capilar
- 9) Validación de Justificantes médicos
- 10) Formatos de salida
- 11) Vigilancia continua a los alumnos con patologías importantes.



ENFERMERIA

HORARIO DE ATENCIÓN

LUNES A MIÉRCOLES 7:00AM A 10:00 PM

OBJETIVO:

CUIDAR LA SALUD DE TODA LA COMUNIDAD LA SALLISTA



CERTIFICADOS DE SALUD



Con la ayuda del servicio de enfermería padres de familia y alumnos se elabora el certificado médico que consta de 6 parámetros.

- 1) Ficha de identificación (llenado por padres de familia y alumnos)
- 2) Fotografía tamaño infantil.
- 3) Comprobante de tipo sanguíneo
- 4) Firma del formato de consentimiento de datos.
- 5) Toma de signos vitales y entrevista (enfermera en turno)
- 6) Firma y sello.

ESTUDIO ANTIDOPING.



Como parte del programa "Empresa libre del consumo de drogas" Durante cada semestre se practica el estudio antidoping a todo el

alumnado de preparatoria. Los resultados se entregan a los padres de familia y el costo es agregado a la mensualidad correspondiente.

SEGURO CONTRA ACCIDENTES

Acudir en el instante del accidente al servicio médico, si el problema puede ser atendido al momento, se le dará solución en la enfermería; en caso que la valoración indique que la lesión necesite atención intrahospitalaria, se enviara al hospital de convenio PLAYA MED CANCÚN que se encuentra en la Av. Nader detrás del restaurante "California". El alumno se presentará al hospital con el formato de póliza, su credencial de la ULSA Y 100 pesos del deducible. El hospital les dará la consulta, exámenes de gabinete y medicamentos, por un monto máximo de 25,000 pesos.



Grupo
Playa Med.
Hospital

CARTELES INFORMATIVOS

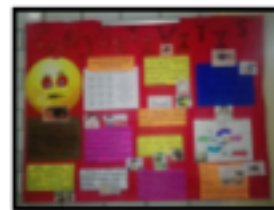

ENTREGA DE TRÍPTICOS



TOMA DE GLUCOSA.



Ubicados en planta baja, edificio B.