



14 de octubre 2020

INFORME DE ACTIVIDADES Y RENDICIÓN DE CUENTAS PREVISTO EN LA FRACCIÓN XX DEL ARTÍCULO 115 DE LA LEY GENERAL DE EDUCACIÓN QUE PRESENTA LA ESCUELA PREPARATORIA DE LA UNIVERSIDAD LA SALLE CANCÚN.

A) Datos generales:

La Escuela Preparatoria posee el Registro de Validez Oficial de Estudios al plan y programas de Bachillerato General en la modalidad escolarizada; con fecha de 12 de enero de 1998 y con domicilio en lote 01 Manzana 001, Región 550, Zona Sascabera, Km 344 carretera Chetumal-Cancún, en Cancún, Quintana Roo por la Dirección de Operación y Financiamiento de la Dirección General de Bachillerato.

B) Situación académica

1. Matrícula inscrita al inicio del ciclo escolar.
 - 601 estudiantes
2. Situación del logro educativo de los estudiantes al término del ciclo escolar.
 - De los 195 alumnos que egresaron 191 lograron la obtención de certificado.
 - De los 563 estudiantes que finalizaron el ciclo escolar 2019-2020, acreditaron todas sus asignaturas y/o módulos 463 estudiantes.
3. Índice de abandono escolar al término del ciclo escolar
 - 6.98%
4. Estrategias de acompañamiento implementadas por el Plantel durante el ciclo escolar para reducir el índice de abandono de los estudiantes y resultados obtenidos.
 - Se realizó una labor de seguimiento por parte de los profesores titulares de cada grupo en cuanto a desempeño académico, disciplinario y emocional.

- Se cuenta con un área de orientación educativa para abordar directamente con los alumnos diversas problemáticas que afectan su desempeño, tanto en lo pedagógico, como en lo emocional.
 - Aplicación del programa de tutorías en las materias de matemáticas, química y física.
 - Aplicación del programa de nivelación de matemáticas en 1er, 2º, 3er y 4o semestres.
 - Aplicación del programa de comprensión lectora para todos los semestres durante todo el ciclo escolar.
5. Número de egresados en el ciclo escolar.
- 195 estudiantes
6. Índice de certificación y, en su caso, de titulación del ciclo escolar respecto del cual se rinde el Informe.
- 97.9% de estudiantes certificados
7. Número de alumnos que hayan sido beneficiados por alguna beca otorgada por la Secretaría y, en su caso, otros apoyos otorgados a los alumnos.
- La Escuela otorgó 453 becas con diferentes porcentajes.
 - Donación de libros
semestre 20-1 25 estudiantes beneficiados
semestre 20-2 12 estudiantes beneficiados
8. En su caso, actividades y proyectos de vinculación del Plantel con instituciones de los sectores públicos, social o privado en que hayan participado sus alumnos y los resultados obtenidos.
- Olimpiada Mexicana de Matemáticas, con la obtención de una mención honorífica a nivel nacional, esto llevó al joven a ser aceptado en el Centro de Investigación en Matemáticas (CIMAT) de Guanajuato.
 - Participación en el Modelo de las Naciones Unidas en la Ciudad de Nueva York en la sede de la ONU con mención honorífica de todo el comité que representó a la escuela.
 - Planetario Ka' Yok actividades de acción social con estudiantes de 5º y 6º semestres logrando aprendizaje situado sobre astronomía.
 - CRIT actividades de acción social con estudiantes de 5º y 6º semestres logrando sensibilización de los jóvenes ante niños con discapacidad.
 - ASTRA actividades de acción social con estudiantes de 5º y 6º semestres, logrando sensibilización de los jóvenes frente a niños autistas.

- AITANA actividades de acción social con alumnos de 5º y 6º semestres logrando sensibilización de los jóvenes frente a niños con cáncer.
- Visita guiada al Centro de investigación científica de Yucatán
- Visita guiada la planta productora y empacadora de carne Kekén en Yucatán
- Vinculación con la escuela de Psicología de la Universidad La Salle Cancún para el desarrollo de un taller vocacional.

9. Reconocimiento a estudiantes

- Ceremonia de diplomas de honor con reconocimiento de 93 estudiantes con promedio del semestre anterior de 9 o superior.
- Reconocimiento deportivo en diversas disciplinas a equipos de estudiantes.

C) Personal docente, directivo y administrativo

1. Estructura vigente del Plantel y, en su caso, sus modificaciones

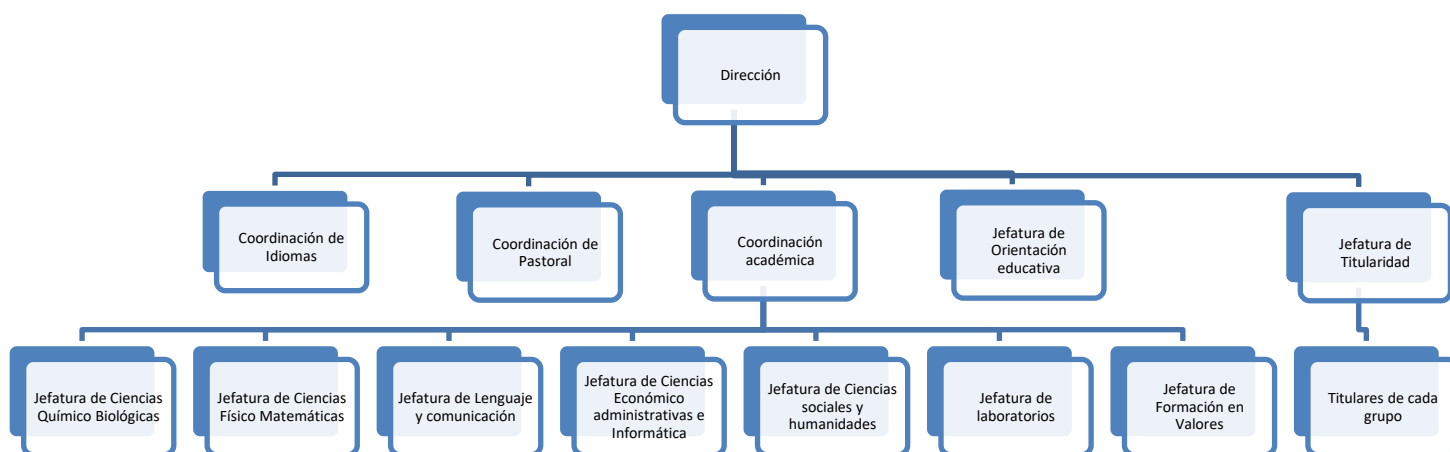

2. Número de docentes con que cuenta el Plantel, precisando perfil, cargas horarias y funciones que realiza.

Docentes al cierre del ciclo 2019-2020

Número de docente	NOMBRE DE LA ASIGNATURA	HORAS DE CATEDRA Por semana
1	Directora de Preparatoria, Temas Selectos de Biología II	3
2	Coordinador Académico, Planeación de Mercadotecnia II	3
3	Coordinadora Idiomas, Certificaciones IELTS, Proyecto de vinculación interinstitucional, Modelo de las Naciones Unidas interno y externo, Diagnóstico de nivel de Inglés. Lengua Adicional al Español II, IV, y VI	12
4	Titular 4° A2, Jefe Titulares y Jefe. Depto. De lenguaje y Comunicación, Taller de lectura y redacción II, Literatura II, responsable del Proyecto: Comprensión lectora: 3 hrs	18
5	Coordinación Pastoral, Titular 2°D, Formación en Valores II . 10 hrs de Pastoral	22
6	Titular 2°B, Matemáticas II, Informática II, Informática Gráfica, 2 hrs. de nivelación de matemáticas, 2 hrs Olímpicos de Matemáticas, 1hr apoyo jefatura de ciencias físico-matemáticas	27
7	Titular 1°A, Matemáticas II y IV, 2hrs de nivelación de mate. IV.	27
8	Jefe Depto. Ciencias Sociales y Humanidades, Titular 2°F, Historia de México I, Estructura Socioeconómica de México, y Derecho II.	24
9	Titular 4°A1, Matemáticas IV, Cálculo Integral, Probabilidad y estadística, y Temas Selectos de Matemáticas II. 1hr de Asesoría de Mat. I y 1hr de Asesoría de Mat. III	27
10	Titular 6°B1, Biología II, y Ecología y medio ambiente 2hrs Apoyo en Laboratorio	29
11	Titular 6°C2, Formación empresarial II, Contabilidad II, y Planeación Financiera II	26
12	Jefe Dpto. Formación, Titular 4°B2, Formación en Valores IV y VI.	21
13	Jefe Depto. de Acción Social, Titular 4°C1, Biología II, Ecología y medio ambiente, 10 hrs. Acción Social y proyecto de Voluntariado	26
14	Jefe Depto. Ciencias Químico - Biológicas, Titular 6°A, Química II, y Temas Selectos de Química II. 2 hrs Olimpiadas de Química	26

15	Jefe Depto. Ciencias Económico - Administrativo e Informática, Titular 6°C1, Informática II, Calidad e innovación tecnológica, y Economía II, 3 Horas apoyo comité de graduación	24
16	Jefe de Depto. Físico Matemáticas, Titular 6°E, Taller de Dibujo, Perspectivas y sombras, 3 hrs Proyecto: Nivelación de Matemáticas	17
17	Jefa de Depto de Orientación Educativa, Orientación Educativa II Psicopedagogía y Admisiones.	10
18	Titular 4°C2, Orientación Educativa II, Orientación Vocacional II. Psicopedagogía y Admisiones, 5 hrs de Titularidad	14
19	Jefa de Laboratorio, Biología II Temas selectos de Biología II, Introducción a la Epidemiología	17
20	Laboratorio de Química. Higiene y salud comunitaria II. 5 hrs de Apoyo a Proyectos de Laboratorio	13
21	Titular de 2°E; Ética y Valores II, Estructura Socioeconómica de México, y Planeación de Mercadotecnia II.	27
22	Titular 6°D, Taller de Lectura y Redacción II, Filosofía, y Ciencias de la Comunicación II, 10hrs de Pastoral y 4hrs de apoyo a comprensión lectoras	28
23	Titular de 4°C3, Formación de Valores IV. Lengua adicional al español II y IV e Inglés especializado VI.	25
24	Dibujo arquitectónico y de Construcción, e Historia del Arte II	9
25	Química II.	15
26	Temas Selectos de Física II, Física II, 4 Horas de Apoyo en laboratorio de Física y 1 hr de Asesoría de Física II	28
27	Historia de México I, e Historia Universal y contemporánea	30
28	Física II, y Matemáticas IV	10
29	Titular 4°B1, Anatomía y Fisiología II,, Crecimiento, desarrollo humano y nutrición. 10 hrs de Titularidad	24
30	Etimologías II, Formación en Valores VI, 5 hrs. Acción Social	29
31	Titular 2°C. Ética y Valores II, Formación en Valores II y IV, 10 hrs de titularidad	28
32	Diseño II, y Técnicas de Representación II	6
33	Matemáticas II 7hrs de Apoyo a Coordinación Académica	22
34	Filosofía	4
35	Taller de lectura y redacción II	8
36	Psicología II	9
37	Física II	10

38	Lengua adicional al español II y IV, e Inglés especializado VI, Estructura socioeconómica de México, Formación Empresarial II. Titular 6°B2 (10 hrs de Titularidad)	38
39	Lengua adicional al español II y IV, e Inglés especializado VI.0.	24
40	Lengua adicional al español II y IV, e Inglés especializado VI.	24
41	Lengua adicional al español II y IV, e Inglés especializado VI.	10
42	Lengua adicional al español II y IV, e Inglés especializado VI.	10
43	Lengua adicional al español II y IV, e Inglés especializado VI.	24
44	Informática II, Matemáticas II, Cálculo Integral, Probabilidad y estadística.	17
45	Literatura II	18
46	Filosofía	20

Nota: Los perfiles se detallan en el archivo de excell anexo al envío del presente documento.

3. Relación del personal administrativo y funciones que desempeña en el Plantel



4. Descripción de las acciones de formación, actualización y capacitación en las que hubiese participado el personal docente y directivo del Platel, en el periodo que comprende el Informe
 - Internamente: Participación de los docentes en los procesos de actualización y capacitación docente en diciembre de 2019 y junio de 2020 en diversos cursos con temáticas pedagógicas variadas, así mismo la capacitación de todo el personal en el manejo de plataformas virtuales de Gsuite y Office 365 en ambos periodos.
 - Externamente: se capacito a todo el personal en 3 curso relacionados con el COVID-19 mediante la plataforma virtual del IMSS denominada CLIMSS y se tomaron cursos aislados en línea, que ofertaron las casas editoriales.
5. Número de plazas docentes que, en su caso, hayan sido materia de los concursos previstos en la Ley General del Sistema para la Carrera de las Maestras y los Maestros en el ciclo escolar que comprenderá el Informe
 - No aplica para nuestra institución

D) Gestión financiera y administrativa

1. Presupuesto asignado al Platel por la Secretaría
 - Nuestra institución no recibe presupuesto por parte de la Secretaría

E) Infraestructura, equipamiento y conectividad

1. Estado que guarda la infraestructura del Platel, precisando aspectos relacionados con las características de seguridad, higiénicas y pedagógicas de las instalaciones.
 - Actualmente contamos con 26 aulas, con mobiliario adecuado y en perfectas condiciones, así mismo cada una de ellas cuenta con pizarrón, un cañón y equipo de sonido.
 - Se cuenta con 2 talleres equipados con restiradores para las materias relacionadas con el dibujo
 - Se cuenta con 2 laboratorios perfectamente equipados para desarrollar prácticas de química, biología y física, así como las materias de las áreas de formación propedéutica que lo requieren.
 - Se cuenta con dos centros de cómputo con equipos PC

- Se cuenta con un centro de cómputo con equipos MAC
- Se cuenta con una biblioteca perfectamente constituida en cuanto a su acervo e instalaciones.
- Se cuenta con una enfermería quien vigila los aspectos sanitarios durante la estancia de los estudiantes.
- Se cuenta con una caseta de seguridad con personal que vigila bajo protocolos establecidos el ingreso de personas a la Universidad.
- Se cuenta con personal de vigilancia durante toda la jornada, quien realiza recorridos rutinarios en todas las instalaciones.
- Se cuenta con cámaras de vigilancia en diversos puntos de las instalaciones.

2. Descripción de las acciones de mejora de la infraestructura, equipamiento y conectividad del Plantel.

- Impermeabilización de azoteas de los edificios.
- Reparación de filtraciones.
- Compra de 40 equipos de cómputo PC nuevos para renovar centro de cómputo.
- Compra de 30 equipos de cómputo MAC nuevos para renovar centro de cómputo.
- Actualizaciones de 40 equipos de cómputo PC (Disco sólido y aumento de memoria) para centro de cómputo.
- Nueva contratación de servicio de internet, con aumento en el ancho de banda.
- Compra de 8 equipos PC nuevos para maestros.
- Actualizaciones de 20 equipos de cómputo PC (Disco sólido y aumento de memoria) para maestros.

3. En su caso, las gestiones realizadas para mejorar la infraestructura y el equipamiento del Plantel.

- Se realizan compras de equipos de cómputo a través de convenio de arrendamiento.
- Se realizan reparaciones del presupuesto de la Universidad.