

31 de agosto 2021

## **INFORME DE ACTIVIDADES Y RENDICIÓN DE CUENTAS PREVISTO EN LA FRACCIÓN XX DEL ARTÍCULO 115 DE LA LEY GENERAL DE EDUCACIÓN QUE PRESENTA LA ESCUELA PREPARATORIA DE LA UNIVERSIDAD LA SALLE CANCÚN.**

**Bajo la Dirección de la M. en C. Araceli Pompa González**

### **A) Datos generales:**

La Escuela Preparatoria posee el Registro de Validez Oficial de Estudios al plan y programas de Bachillerato General en la modalidad escolarizada; con fecha de 12 de enero de 1998 y con domicilio en lote 01 Manzana 001, Región 550, Zona Sascabera, Km 344 carretera Chetumal-Cancún, en Cancún, Quintana Roo por la Dirección de Operación y Financiamiento de la Dirección General de Bachillerato.

### **B) Situación académica**

1. Matrícula inscrita al inicio del ciclo escolar.

- 532 estudiantes

2. Situación del logro educativo de los estudiantes al término del ciclo escolar.

De los 174 estudiantes que egresaron, 169 lograron la obtención de certificado.

De los 529 estudiantes que finalizaron el ciclo escolar 2020-2021, acreditaron todas sus asignaturas y/o módulos 481 estudiantes.

3. Índice de abandono escolar al término del ciclo escolar

2.82%

4. Estrategias de acompañamiento implementadas por el Plantel durante el ciclo escolar para reducir el índice de abandono de los estudiantes y resultados obtenidos.

- Se realizó una labor de seguimiento por parte de los profesores titulares de cada grupo en cuanto a desempeño académico, disciplinario y emocional.
- Se cuenta con un área de orientación educativa para abordar directamente con los alumnos diversas problemáticas que afectan su desempeño, tanto en lo pedagógico, como en lo emocional.
- Aplicación del programa de tutorías en las materias de matemáticas, química y física.

- Aplicación del programa de comprensión lectora para todos los semestres durante todo el ciclo escolar.
  - Se apertura un grupo de nivelación de inglés.
5. Número de egresados en el ciclo escolar.
- 174 estudiantes
6. Índice de certificación y, en su caso, de titulación del ciclo escolar respecto del cual se rinde el Informe.
- 97.12% de estudiantes certificados
7. Número de alumnos que hayan sido beneficiados por alguna beca otorgada por la Secretaría y, en su caso, otros apoyos otorgados a los alumnos.

- La Escuela otorgó las siguientes becas con diferentes porcentajes:

21-1 Número de alumnos becados: 442

21-2 Número de alumnos becados: 431

- Donación de libros  
semestre 21-1 16 estudiantes beneficiados  
semestre 21-2 16 estudiantes beneficiados

8. En su caso, actividades y proyectos de vinculación del Plantel con instituciones de los sectores públicos, social o privado en que hayan participado sus alumnos y los resultados obtenidos.

#### SEMESTRE 2021-1

AREA	EVENTO	GRUPOS PARTICIPANTES	TOTAL DE ESTUDIANTES PARTICIPANTES
Dirección	Conferencia virtual AEXA (Aplicaciones extraordinarias aeroespaciales)	Tercer Semestre (191) Quinto Semestre (189)	<b>380</b>
Económico-Administrativas	Foro virtual de Educación Financiera	Quinto semestre	<b>189</b>

Coordinación Académica	Visita Virtual a la empresa Ke-Ken	3 B1 y 3 B2 (46) 5 B1 y 5 B2 (46)	<b>92</b>
Laboratorio	Conferencia virtual "Enzimas"	5 B1 y 5 B2	<b>46</b>
Coordinación Académica	Conferencia Virtual Quercus "Derechos de Autor"	3 C1, 3 C2, 3 C3 (91) 5 C1, 5C2, 5D (76)	<b>167</b>
Químico-Biológicas	Olimpiada Estatal de química	Terceros y Quintos	<b>19</b>
Químico-Biológicas	Olimpiada Nacional de química	Quinto	<b>2</b>
Químico-Biológicas	Talento CICY (Centro de investigación científica de Yucatán)	5A 5B1 y 5B2	<b>8</b>
Físico-Matemáticas	Olimpiada Regional de Matemáticas	3 y 5 semestres	<b>3</b>

#### SEMESTRE 2021-2

AREA	EVENTO	GRUPOS PARTICIPANTES	TOTAL DE ESTUDIANTES PARTICIPANTES
Coordinación Académica	Conferencia Virtual "Redificando la Arquitectura" estudio arquitectura	4 A1, 4 A2, (54) 6 A, 6 E (57)	<b>111</b>
Coordinación Académica	Conferencia Virtual Quercus "Registro de Marcas"	4 C1, 4 C2, 4 C3 (91) 6 C1, 6 C2, 6 D (76)	<b>167</b>
Laboratorio	La importancia de la Epidemiología frente a la pandemia del Covid (Hospital Galenia)	6 B1 y 6 B2	<b>50</b>
Laboratorio	Modificaciones en las Células Sanguíneas por el COVID-19 - 6B1,B2	6 B1 y 6 B2	<b>50</b>
Idiomas	ULSA CUNMUN	Segundo Sexto	<b>240</b>
Idiomas	COLONMUN		<b>12</b>
Físico-Matemáticas	Olimpiada Estatal de Matemáticas	Cuarto y sexto	<b>3</b>

#### 9. Reconocimiento a estudiantes

Entrega Virtual de Diplomas de Honor a estudiantes con un promedio de 9.0 o superior	Terceros (45) Quintos (45)	<b>90</b>
--	-------------------------------	-----------

### C) Personal docente, directivo y administrativo

1. Estructura vigente del Plantel y, en su caso, sus modificaciones.

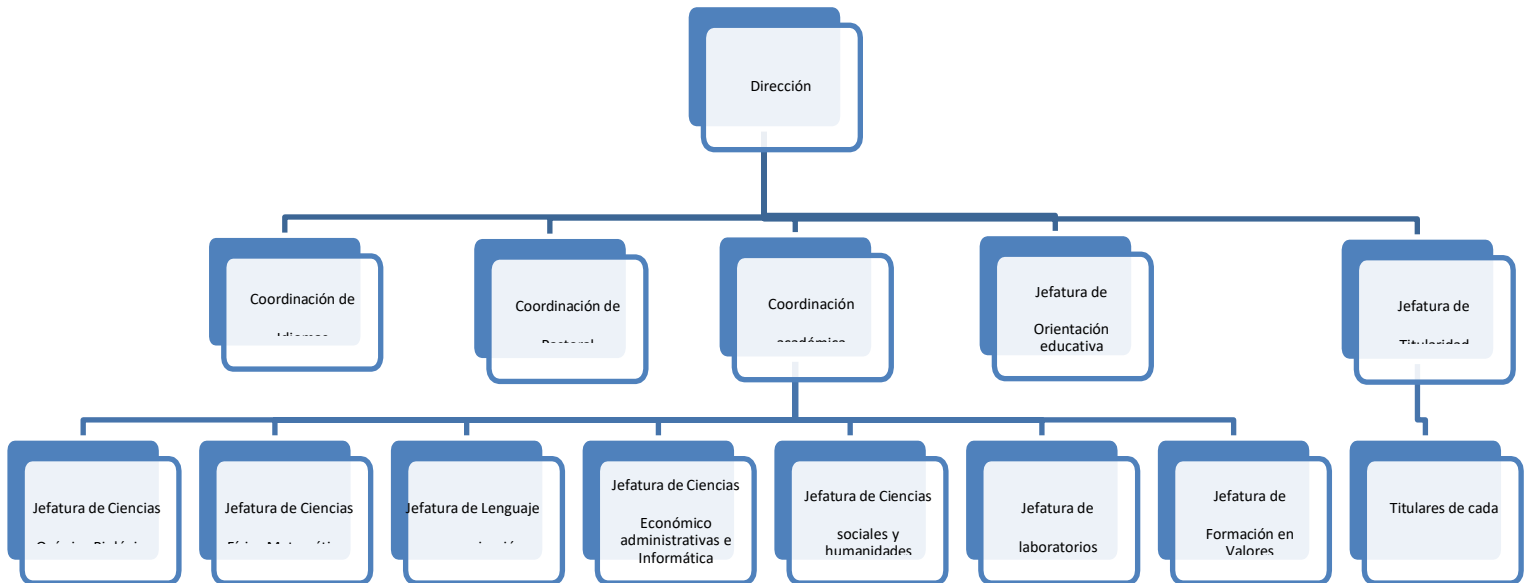

2. Número de docentes con que cuenta el Plantel, precisando perfil, cargas horarias y funciones que realiza.

Docentes al cierre del ciclo 2020-2021

Número de docente	NOMBRE DE LA ASIGNATURA y Funciones	HORAS DE CATEDRA Por semana
1	Formación Empresarial II, Contabilidad II, Planeación Financiera II y titular de grupo	26
2	Taller de Lectura y Redacción II, Literatura II jefa del área de lenguaje y comunicación, jefatura de titulares y titular de grupo	18
3	Ética y Valores II, Estructura Socioeconómica de México, Planeación de Mercadotecnia II y titular de grupo	27
4	Biología II, Crecimiento, Desarrollo Humano y Nutrición, Ecología y Medio Ambiente y titular de grupo	26

5	Formación en Valores II, Historia de México I, jefatura de Pastoral y titular	22
6	Historia de México I, Estructura Socioeconómica de México, Derecho II, Filosofía, jefe de ciencias sociales y humanidades y titular.	25
7	Matemáticas II, Matemáticas IV, Asesoría de matemáticas II y IV y titular de grupo	27
8	Taller de Lectura y Redacción II, Filosofía, Ciencias de la Comunicación II y titular de grupo	27
9	Ecología y Medio Ambiente, Higiene y Salud Comunitaria II y titular de grupo	26
10	Física II, Cálculo Integral, Probabilidad y Estadística y titular de grupo	27
11	Taller de Dibujo, Dibujo Arquitectónico y de Construcción, Perspectivas y Sombras, Jefa de ciencias Físico-matemáticas y titular	17
12	Informática II, Calidad e Innovación Tecnológica, Economía II Comité de graduación, jefatura de Ciencias Económico-administrativas e Informática y titular	24
13	Química II, Temas Selectos de Química II, Olimpiadas de Química, jefatura de Ciencias Químico-biológicas	26
14	Temas Selectos de Biología II y dirección	3
15	Planeación de Mercadotecnia II y coordinación académica	3
16	Lengua Adicional al Español II, Lengua Adicional Al Español IV, Inglés Especializado II y Coordinación de idiomas	15
17	Matemáticas II, Informática II, Informática Grafica, Olímpicos de matemáticas (2) Asesoría de Matemáticas II y titularidad	27
18	Biología II, Temas Selectos de Biología II, Introducción a la Epidemiología y jefatura de laboratorios	17
19	Lengua Adicional al Español II, Lengua Adicional al Español IV, Inglés Especializado II	19
20	Diseño II, Técnicas de Representación II	6
21	Dibujo Arquitectónico y de Construcción, Historia del Arte II	6
22	Física II, Temas Selectos de Física II y Asesoría de Física II (1)	14
23	Historia de México I, Historia Universal Contemporánea	24
24	Lengua Adicional al Español IV, Inglés Especializado II	10
25	Literatura II	15

26	Psicología II	9
27	Informática II, Matemáticas IV, Temas Selectos de Matemáticas II	22
28	Anatomía y Fisiología II, Crecimiento Desarrollo Humano y Nutrición y titular	21
29	Filosofía, Derecho II	15
30	Química II y Asesoría de Química II (1)	16
31	Matemáticas II, Matemáticas IV, Temas Selectos de Matemáticas II, Probabilidad y Estadística II	26
32	Lengua Adicional al Español II, Lengua adicional al español IV, Inglés especializado II	24
33	Lengua Adicional al Español II, Lengua Adicional al Español IV, Inglés Especializado II, Estructura Socioeconómica de México, y titularidad	33
34	Lengua Adicional al Español II, Lengua Adicional al Español IV, Ingles Especializado II	21
35	Física II	10
36	Ética y Valores II, Formación Empresarial I y Titularidad (10)	23

Nota: Los perfiles se detallan en los archivos de Excell anexos al envío del presente documento.

### 3. Relación del personal administrativo y funciones que desempeña en el Plantel



4. Descripción de las acciones de formación, actualización y capacitación en las que hubiese participado el personal docente y directivo del Plantel, en el periodo que comprende el Informe
  - Internamente: Participación de los docentes en los procesos de actualización y capacitación docente en diciembre de 2020 y junio de 2021 en diversos cursos con temáticas pedagógicas variadas, así mismo la capacitación de todo el personal en el manejo de plataformas virtuales de Gsuite y Office 365 en ambos periodos y en los meses de mayo, junio y julio todo el personal tomo las capacitaciones del IMSS **“Educación Media Superior: Retorno Seguro” y “Formación de Monitores para el Retorno Saludable”**
  - Externamente: se capacito a todo el personal en 3 curso relacionados con el COVID-19 mediante la plataforma virtual del IMSS denominada CLIMSS y se tomaron cursos aislados en línea, que ofertaron las casas editoriales.
5. Número de plazas docentes que, en su caso, hayan sido materia de los concursos previstos en la Ley General del Sistema para la Carrera de las Maestras y los Maestros en el ciclo escolar que comprenderá el Informe
  - No aplica para nuestra institución

#### **D) Gestión financiera y administrativa**

1. Presupuesto asignado al Plantel por la Secretaría
  - Nuestra institución no recibe presupuesto por parte de la Secretaría

#### **E) Infraestructura, equipamiento y conectividad**

1. Estado que guarda la infraestructura del Plantel, precisando aspectos relacionados con las características de seguridad, higiénicas y pedagógicas de las instalaciones.
  - Actualmente contamos con 26 aulas, con mobiliario adecuado y en perfectas condiciones, así mismo cada una de ellas cuenta con pizarrón, un cañón y equipo de sonido.
  - Se cuenta con 2 talleres equipados con restiradores para las materias relacionadas con el dibujo
  - Se cuenta con 2 laboratorios perfectamente equipados para desarrollar prácticas

de química, biología y física, así como las materias de las áreas de formación propedéutica que lo requieren.

- Se cuenta con dos centros de cómputo con equipos PC
- Se cuenta con un centro de cómputo con equipos MAC
- Se cuenta con una biblioteca perfectamente constituida en cuanto a su acervo e instalaciones.
- Se cuenta con una enfermería quien vigila los aspectos sanitarios durante la estancia de los estudiantes.
- Se cuenta con una caseta de seguridad con personal que vigila bajo protocolos establecidos el ingreso de personas a la Universidad.
- Se cuenta con personal de vigilancia durante toda la jornada, quien realiza recorridos rutinarios en todas las instalaciones.
- Se cuenta con cámaras de vigilancia en diversos puntos de las instalaciones.

2. Descripción de las acciones de mejora de la infraestructura, equipamiento y conectividad del Plantel.

#### **Infraestructura.**

- Impermeabilización de azoteas de los edificios.
- Reparación de filtraciones.
- Construcción de domo deportivo en canchas usos múltiples.
- Remodelación de la ubicación y cableado de postes en canchas de usos múltiples.
- Reemplazo en su totalidad de 24 reflectores de aditivo metálico de 1000 watts a lámparas led de 250 watts en canchas de usos múltiples.
- Cambio de postes y malla reforzada a perimetral de canchas de usos múltiples.
- Cambio de postes y a cercos perimetrales de colindancias de la universidad.
- Cambio de postes y malla a campo de futbol soccer.
- Instalación de 64 contactos en 64 salones para computadoras para los maestros.
- Instalación de 12 contactos en el perímetro de cada salón para computadoras de los alumnos en 16 salones del edificio E.
- Pintura completa y resanes en todos los salones y coordinaciones en color blanco del edif. B, C, D.
- Pintura de bases de mesas y sillas de todos los salones en el edif. B, C y D.
- Pintura y cambio de puertas en mal estado de los edif. B, C y D.
- Reemplazo de todas las lámparas empotrables convencionales a led en todos los pasillos de los edif. B, C y D.



- Remodelación y cambio de estructura metálica y tablas del perímetro del campo de fútbol rápido.

#### **Equipamiento y conectividad del Plantel.**

- Aumento del Ancho de Banda en 400 M.B de internet a través de un enlace empresarial simétrico por Fibra óptica con equipo de seguridad perimetral.
- Actualización de la red de cableado estructurado para el aumento de la velocidad de transmisión de 100 MB/S a 1 GB/S.
- Implementación de sistemas de gestión de monitoreo de enlaces y de red.
- Equipamiento de los salones audiovisuales con servicio de Internet Cableado, Computadora, Proyector y Bocina.
- Renovación de licenciamiento OVS de Microsoft para el uso de la plataforma Office 365
- Renovación de servicios Moodle para educación a distancia
- Se realiza el análisis que permite la adquisición de componentes e instalaciones con equilibrio en la relación de costo beneficio.